citédia event

NOUVEAU !

LA HALLE DE LA BRASSERIE

Située à Rennes, au cœur du quartier Saint-Hélier, la Halle de la Brasserie a été entièrement réhabilitée en 2021. Cet espace évènementiel est ouvert à tous les organisateurs d'évènements publics ou privés partageant nos valeurs de développement économique et social plus durable.

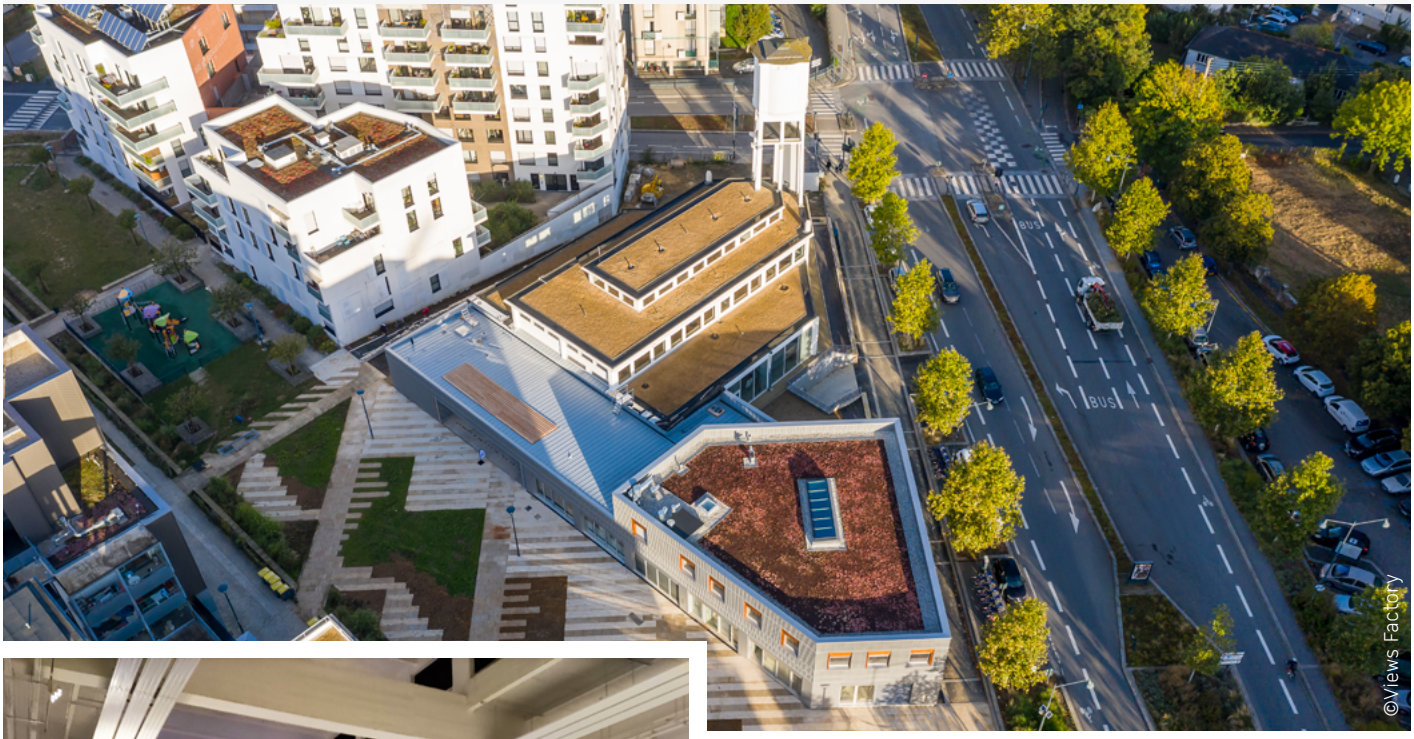

©Views Factory

LA HALLE DE LA BRASSERIE

La Brasserie, le nouveau lieu des transitions sociétales à Rennes

À Rennes, au cœur du quartier Saint-Hélier et **à deux pas de la gare**, La Brasserie incarne, par son histoire et sa modernité, la question des transitions que traversent nos sociétés contemporaines. L'ancienne brasserie industrielle Kronenbourg, dont il ne subsiste que la halle d'embouteillage et le château d'eau, revit aujourd'hui dans un nouveau projet architectural porteur de sens.

Transformée et agrandie, la Brasserie propose trois espaces dont les fonctions se répondent et s'enrichissent mutuellement : **la Halle, la Cantine, le Studio**.
La complémentarité de ces trois activités assure la singularité et la promesse de l'adresse : un lieu d'ouverture, de partage, d'expérimentation et de formation autour des enjeux de développement économique, social et durable du territoire.

La Halle, le lieu d'accueil des événements porteurs de sens

La Halle, réhabilitée en 2021 et partie intégrante du projet de La Brasserie, est entièrement équipée (sonorisation régie, etc.) et peut accueillir jusqu'à 600 personnes en configuration assise.

Cette halle événementielle offre de **multiples possibilités de configuration**. Elle permet d'accueillir de nombreux événements grands publics et professionnels : hackathon, ateliers collaboratifs, tables rondes thématiques, conférences, labfabs, formations, expostions, etc.
Chaque événement s'engage à respecter **la charte éco-responsable** du lieu.

CAPACITÉS

- **Surface** 600 m²
- **Conférence** 550 personnes
- **Cocktail** 600 personnes
- **Repas assis** 250 personnes

COMMENT VENIR ?

LA HALLE DE LA BRASSERIE
11 MAIL LOUISE BOURGEOIS
35000 RENNES
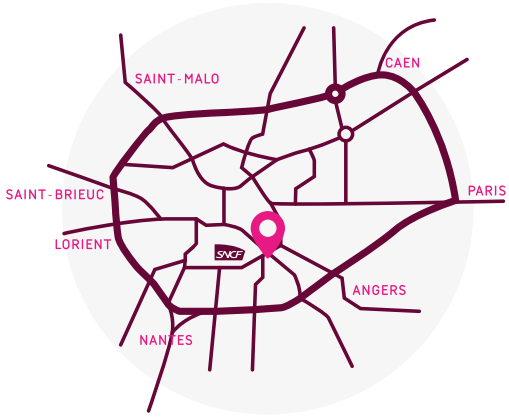
- **À 15 minutes** de la gare SNCF de Rennes
- **À 20 minutes** de l'aéroport de Rennes
- **À 90 minutes** de paris (LGV)
- Bus **à proximité immédiate**